

LLP existente, punto de conexión de la nueva instalación de abastecimiento hacia Taller de Gastronomía, Batería de baños y Laboratorio

Cámara de 40x40 existente: se reforma para recibir la nueva instalación de desagües

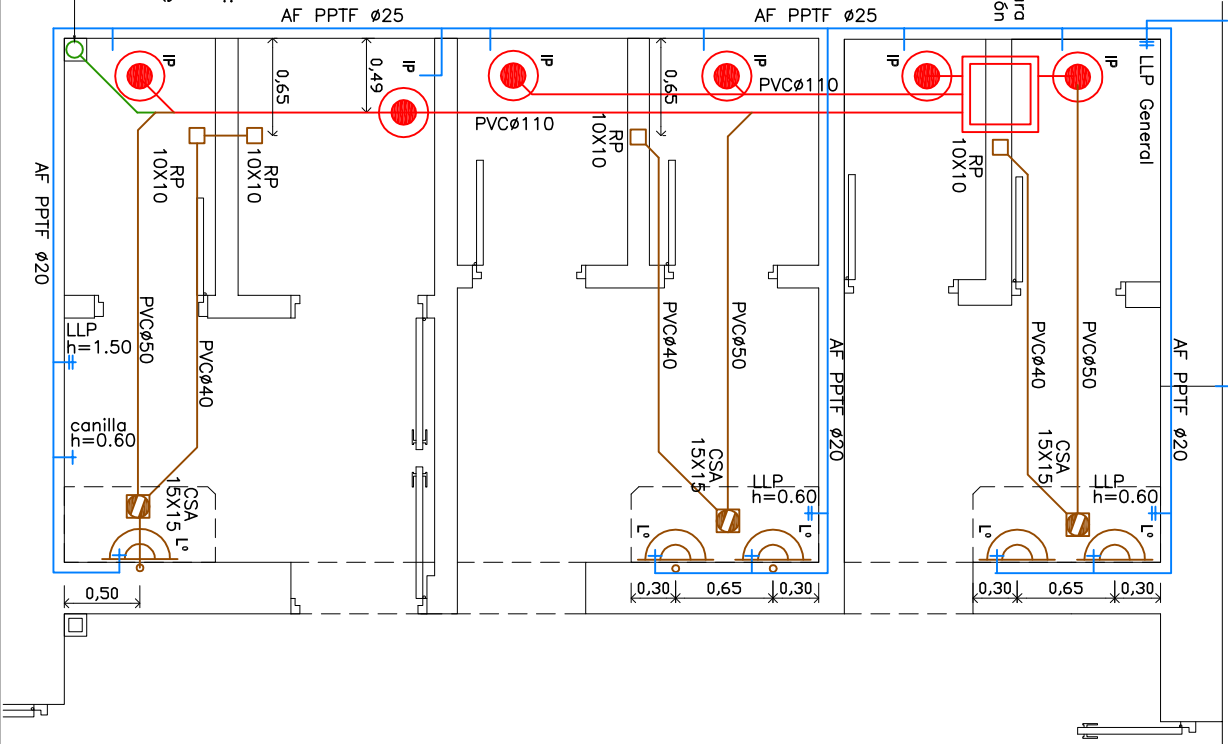

Columna de ventilación PVC Ø 110: en el interior se protege con una mocheta de 14x14, cruza la azotea y se continúa 50 cm sobre la viga invertida. En el exterior, el caño se protege con una mocheta adosada a la viga invertida, hasta la cara superior de ésta.

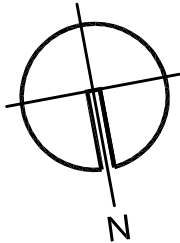

SECTOR F

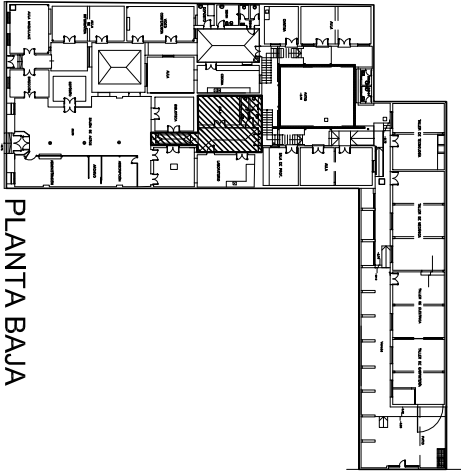

PLANTA BAJA



ADMINISTRACIÓN NACIONAL
DE EDUCACIÓN PÚBLICA

CONSEJO DIRECTIVO CENTRAL
DIRECCIÓN SECTORIAL DE
INFRAESTRUCTURA

OBRA:

COMISIÓN DESCENTRALIZADA DE COLOMBIA

OBRA:

REFORMA Y MANTENIMIENTO

LOCALIDAD: ROSARIO

DIRECCIÓN:

SARANDI 473/479

DEPARTAMENTO: COLOMBIA

FECHA:

31.07.2018

ESCALA:

1/50

PLANO DE:

SECTOR F: INSTALACIÓN SANITARIA

LAMINA Nro:

L 29

ARQUITECTO:

JUAN CARLOS SAVIO

FIRMA:

AYTE. de AROTO:

VERÓNICA BAZÁN

TECNICO:

FIRMA:

IS3